A2.2 [ZPID] Zählpunkt- und Endverbraucheridentifikation beim Netzbetreiber V03.01

1) Einleitung

Lieferant Neu (LN)

Start der ZP-/ Kunden-identifikation

Abfragedatensatz erstellen [ZPID01]

2.1.1

Abfragedatensatz übertragen [ANFRAGE_ZPID]

Netzbetreiber (NB)

Im IT System des LN können Kunden, Anlagen, etc. zusam-mengestellt werden. Die Anfragen werden über die WP nur als Einzeldatensätze je Kunde zu einer Anlagenadresse versendet.

Vorbedingung: Vollmacht liegt vor

Einzeldatensatz je ZP bzw. je Anlagenadresse:

- Steuerungsdaten ●●
- ZP-Bezeichnung ●●
- Nachname bzw. Firmenbezeichnung oder PLZ ●
- Vorname ●
- Nachname bzw. Firmenbezeichnung ●●
- PLZ ●
- Ort ●
- PLZ oder Ort ● 2.1.1
- Straßenbezeichnung ●●
- Hausnummer ●●
- Zählernummer ●
- Kundennummer ●
- Stiege ●
- Stock ●
- Türnummer ●
- Ausgabe weiterer gefundener Zählpunkte zur Anlagenadresse (ja/nein) ● 2.1.1
- Vollmacht ID ●●

Legende:

- ● Pflicht für Variante 1
- ● Pflicht für Variante 2
- ● Optional zu verwenden

2.1.1

Abfragedatensatz empfangen [ZPID03]

2.1.1
2.1.1

Prüfung der übermittelten Daten gemäß Variante 1 ●● [ZPID13]

Treffer gefunden?

ja → ZPID B

nein

2.1.1
2.1.1

Prüfung der übermittelten Daten gemäß Variante 2 ●● [ZPID14]

ZPID A
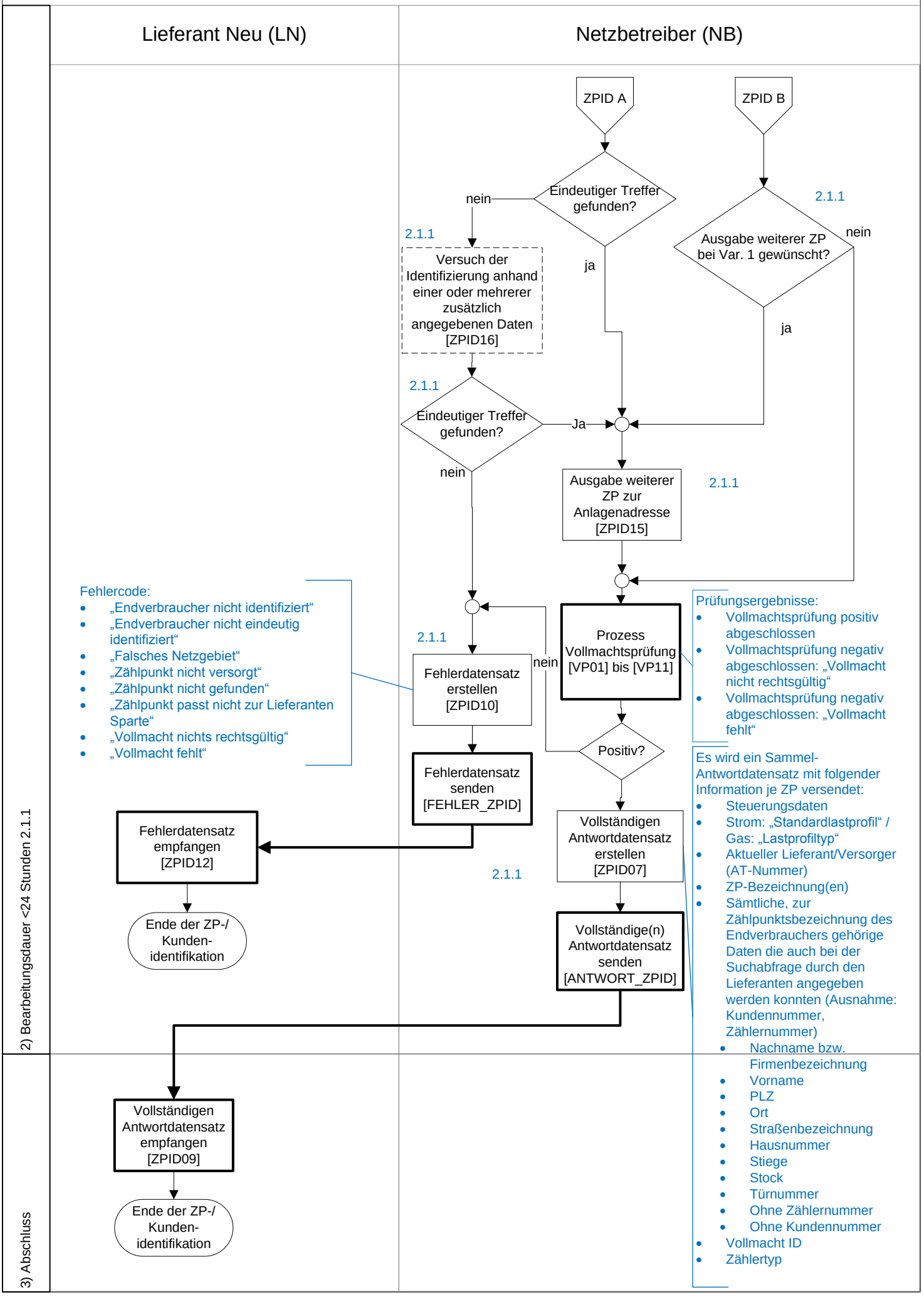
A2.2 [ZPID] Zählpunkt- und Endverbraucheridentifikation beim Netzbetreiber V03.01