A2.2 [ZPID] Zählpunkt- und Endverbraucheridentifikation beim Netzbetreiber V1.1

1) Einleitung

Lieferant Neu (LN)

Im IT System des LN können Kunden, Anlagen, etc. zusammengestellt werden. Die Anfragen werden über die WP nur als Einzeldatensätze je Kunde zu einer Anlagenadresse versendet.

Vorbedingung: Vollmacht liegt vor

Start der ZP-/ Kunden-identifikation

Abfragedatensatz erstellen [ZPID01]

2.1.1a

Abfragedatensatz übertragen [ZPID02]

Netzbetreiber (NB)

Einzeldatensatz je ZP bzw. je Anlagenadresse:

- Steuerungsdaten ●●
- ZP-Bezeichnung ●●
- Nachname bzw. Firmenbezeichnung oder PLZ ●
- Vorname ●
- Nachname bzw. Firmenbezeichnung ●●
- PLZ ●
- Ort ●
- PLZ oder Ort ● 2.1.1g
- Straßenbezeichnung ●●
- Hausnummer ●●
- Zählernummer ●
- Kundennummer ●
- Stiege ●
- Stock ●
- Türnummer ●
- Ausgabe weiterer gefundener Zählpunkte zur Anlagenadresse (ja/nein) ● 2.1.1e
- Vollmacht ID ●●

Legende:

- ● Pflicht für Variante 1 2.1.1b
- ● Pflicht für Variante 2 2.1.1c
- ● Optional zu verwenden 2.1.1d

Abfragedatensatz empfangen [ZPID03]

2.1.1f 2.1.1g

Prüfung der übermittelten Daten gemäß Variante 1 ●● [ZPID13]

Treffer gefunden?

ja → ZPID B

nein

2.1.1f 2.1.1g

Prüfung der übermittelten Daten gemäß Variante 2 ●● [ZPID14]

ZPID A
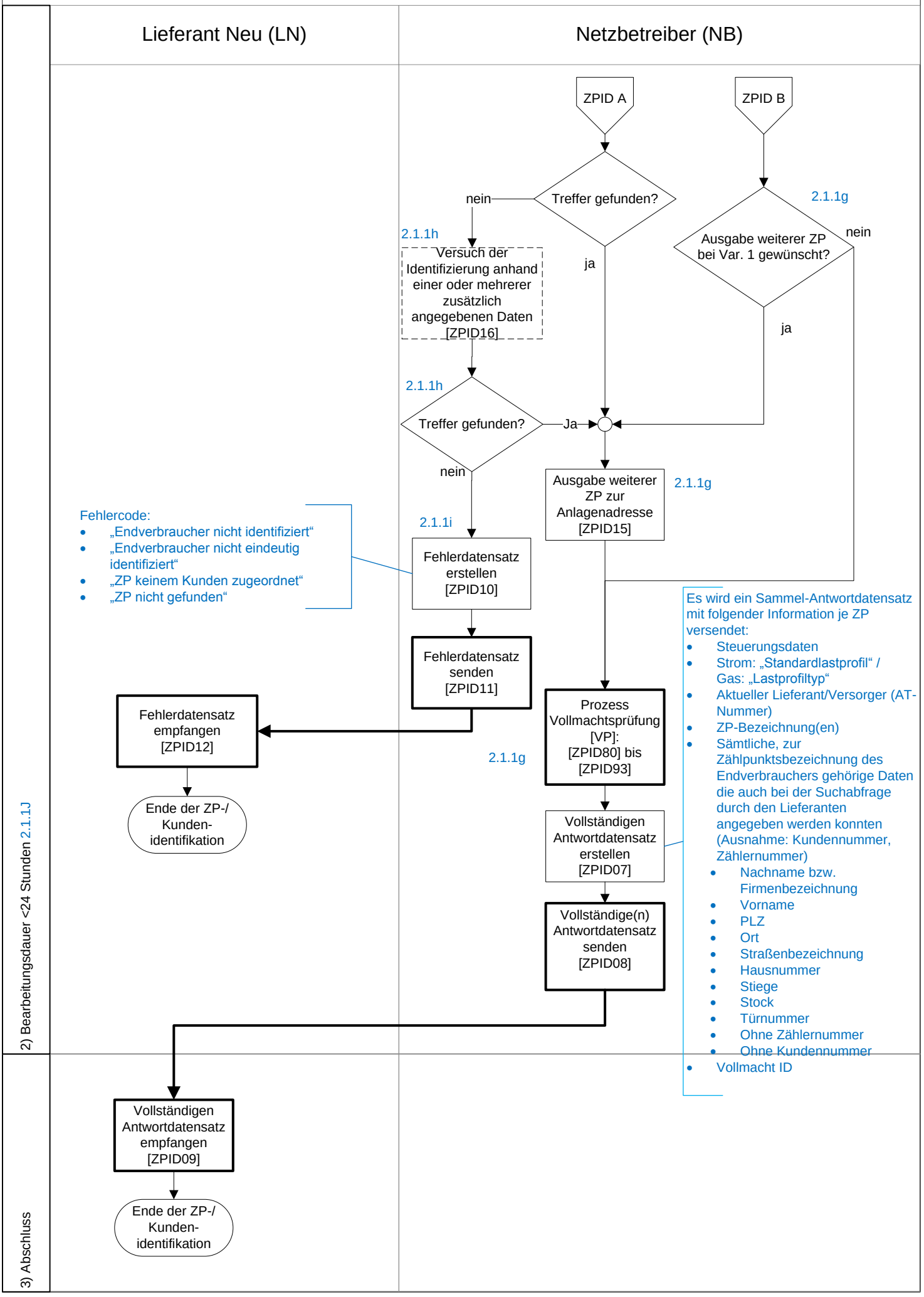
A2.2 [ZPID] Zählpunkt- und Endverbraucheridentifikation beim Netzbetreiber V1.1